

**PROBLEMATICHE
GINECOLOGICHE
NEI BILANCI DI SALUTE**

MENA PALMA

Napule è...

PEDIATRIA PREVENTIVA E SOCIALE



Napoli, 27 aprile 2019

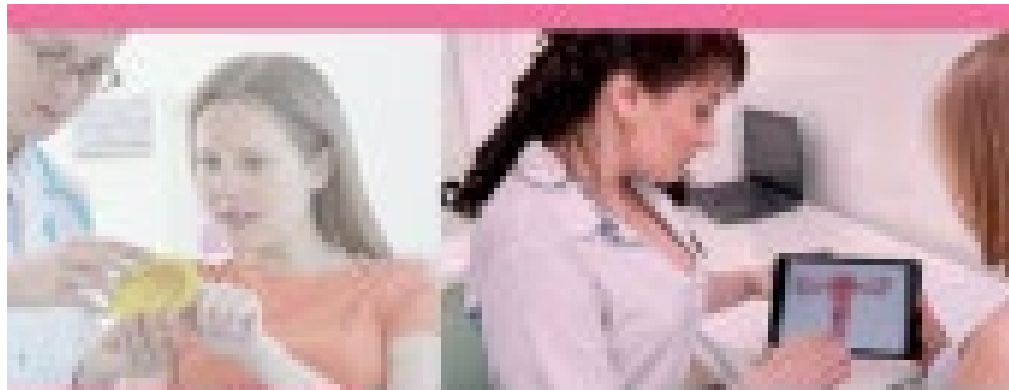

GINECOLOGIA IN ETÀ EVOLUTIVA

PREVENZIONE, DIAGNOSI E TERAPIA



CRISI GENITALE

**fenomeno fisiologico neonatale
dal 3°-4° giorno**

- tumefazione dei genitali esterni
- turgore mammario
- leucorrea vaginale lattescente
- pseudomestruazioni
- aumento di volume di utero e ovaio



lo stato di atrofia che fa seguito alla scomparsa degli ormoni placentari dura circa 8-9 anni



nella neonata pretermine le manifestazioni della crisi genitale sono più tenui
le secrezioni sono sempre presenti se l'utero è normale e la vagina pervia

SINECHIE

**anomala 'fusione' sulla linea mediana delle piccole labbra
bambine predisposte**



le sinechie non compaiono né alla nascita né in adolescenza

- **estrogeni**
- **dermatiti**
- **scarsa igiene**
- **psoriasi**
- **lichen scleroatrofico**
- **sequele di traumi**

- ***parziali***
- ***serrate o complete***

**pomate a base di estrogeni
scollamento**

nell'80% dei casi a riduzione spontanea in 1 anno

LICHEN SCLERO-ATROFICO

la mucosa dei genitali esterni diventa sottile, atrofica e biancastra, le piccole labbra tendono a fondersi con le grandi labbra fino a scomparire

- *autoimmune*
- *genetica*
- *atopia*



PRURITO

- diagnosi differenziale:**
- **ossiuri**
 - **infiammazione**
 - **allergia**

tanto più precoce è la diagnosi, tanto più efficace è la cura

pomate al cortisone
vitamina E
igiene locale



di fronte al prurito genitale nelle bambine è doveroso pensarci

SECREZIONI VULVOVAGINALI

fenomeno fisiologico, in alcuni periodi della vita

la cervice uterina modifica il secreto in base alle variazioni ormonali e alla flora batterica vaginale



6-12 mesi prima del menarca consistenza simile alla chiara d'uovo, priva di odori

leucorrea non significa infezione se non è maleodorante e non si associa a prurito o bruciore

VULVITI

in genere quadri irritativi con possibile sovrainfezione limitati a vulva, perineo e al massimo il vestibolo vaginale

In presenza di una vulvite il primo passo è dare suggerimenti specifici di igiene vulvare (Tav. 6. 3).

Tavola 6. 3 Le "regole d'oro dell'igiene vulvare"

1. Preferire biancheria di cotone bianca, lavata con detergenti privi di profumi, senza sbiancanti o ammorbidenti
2. Usare carta igienica non profumata o colorata
3. Evitare il contatto della vulva con bagni schiuma e shampoo
4. Usare il sapone in zona perianale ma non a livello vulvare
5. Lavarsi dopo la defecazione, dall'avanti all'indietro
6. Sciacquarsi con acqua dopo il bagno in piscina
7. Urinare con le gambe ben divaricate
8. Non trattenere urine o feci
9. Lavarsi frequentemente le mani
10. Utilizzare creme protettive e detergenti oleosi

VULVOVAGINITI

infiammazione estesa al canale vaginale che produce arrossamento, prurito , bruciore



le neonate possono essere contagiate dalla madre (Trichomonas, Clamydia trachomatis, HPV ed herpes)

- grandi labbra
- scarsa igiene
- feci
- estrogeni

pubertà



- epitelio vaginale
- ph < 4,5



CORPI ESTRANEI

sanguinamento e leucorrea maleodorante e ostinata malgrado ogni terapia antibiotica

volume forma e natura del corpo estraneo determinano la sintomatologia

- irritazioni
- escoriazione
- lacerazione

I corpi estranei vaginali sono iperecogeni rispetto ai tessuti adiacenti e spesso presentano modelli ecografici caratteristici. Per corpi estranei superiori a **5 mm**, il **tasso di precisione ecografica è altissimo**

Pediatr Emerg Care. 2007 Dec The missing "Bratz" doll: a case of vaginal foreign body. Someshwar J1, Lutfi R, Nield LS. J Pediatr Adolesc Gynecol. 2014 Dec;27(6):e127-9. doi: 10.1016/j.jpag.2013.10.006. Epub 2014 Mar 19.

Pediatr Adolesc Gynecol. 2017 Dec Ultrasonography in Detection of Vaginal Foreign Bodies in Girls: A Retrospective Study. Yang X1, Sun L2, Ye J3, Li X1, Tao R4



TRAUMI

acuti e cronici

- **bicicletta, equitazione**
- **ginnastica**
- **cadute**
- **incidenti automobilistici**
- **morsi di animali**
- **ustioni**

misurare la distanza lineare tra i due punti di cusvide riferiti ai canini glutei, perineo ed estremità inferiori; margini irregolari e profondità non omogenea.

Dai 2-3 anni fino agli 8 circa, le cause più frequenti di sanguinamento genitale nelle bambine sono legate ai traumi, acuti o cronici



MUTILAZIONI GENITALI FEMMINILI

tutte le procedure che provocano la rimozione totale o parziale dei genitali esterni femminili e qualsiasi lesione prodotta su di essi per motivi non terapeutici -WHO 2007

età variabile, più a rischio 5-7 anni

nessuna religione prescrive una MGF

campagne di prevenzione e formazione per gli stranieri, per le strutture sanitarie che si trovano ad accogliere donne mutilate (spesso nel momento del parto), per gli insegnanti della scuola dell'obbligo

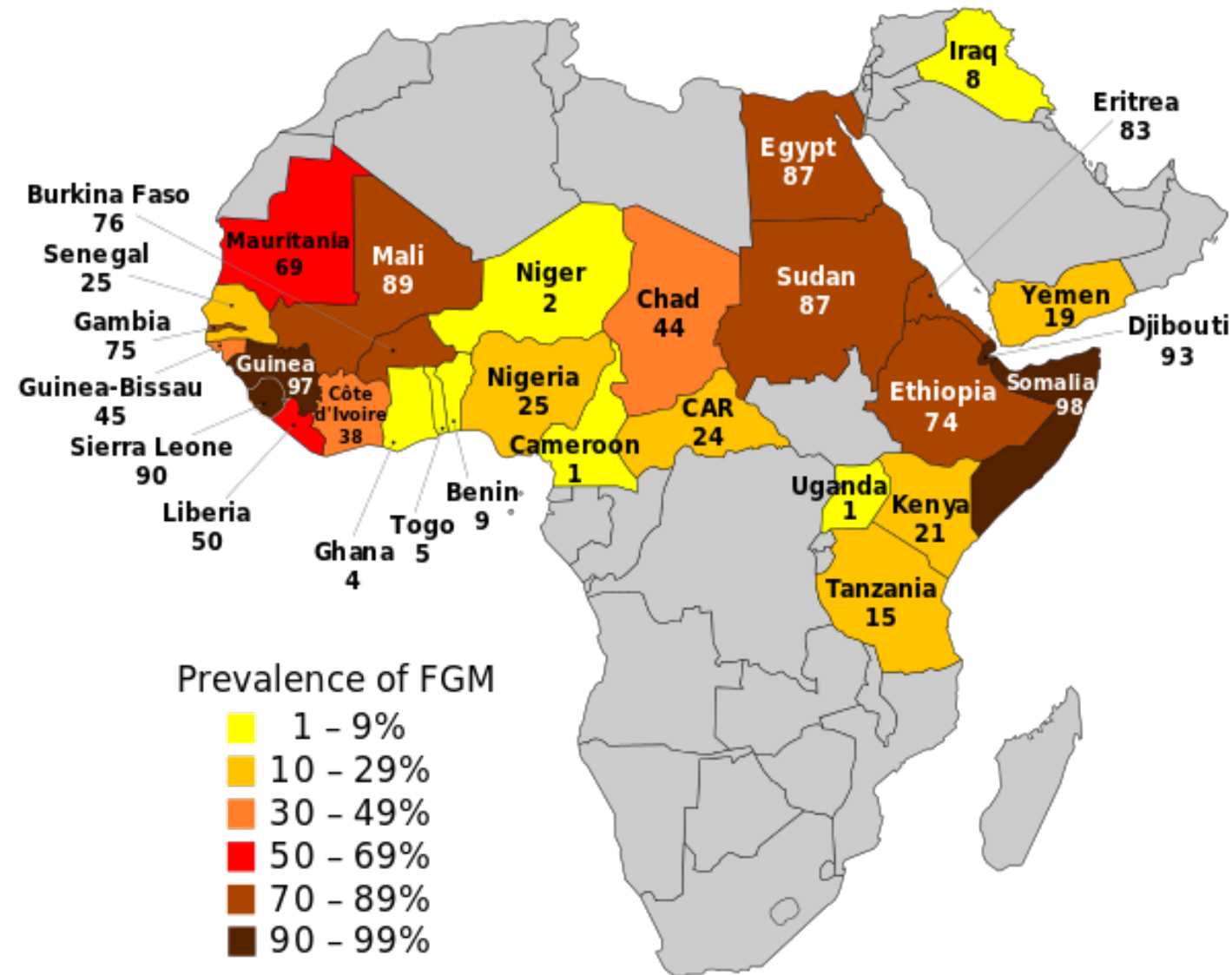

è un reato grave

Legge 9 gennaio 2006

Paesi a più alta prevalenza di mutilazioni genitali femminili. (Fonte UNICEF)

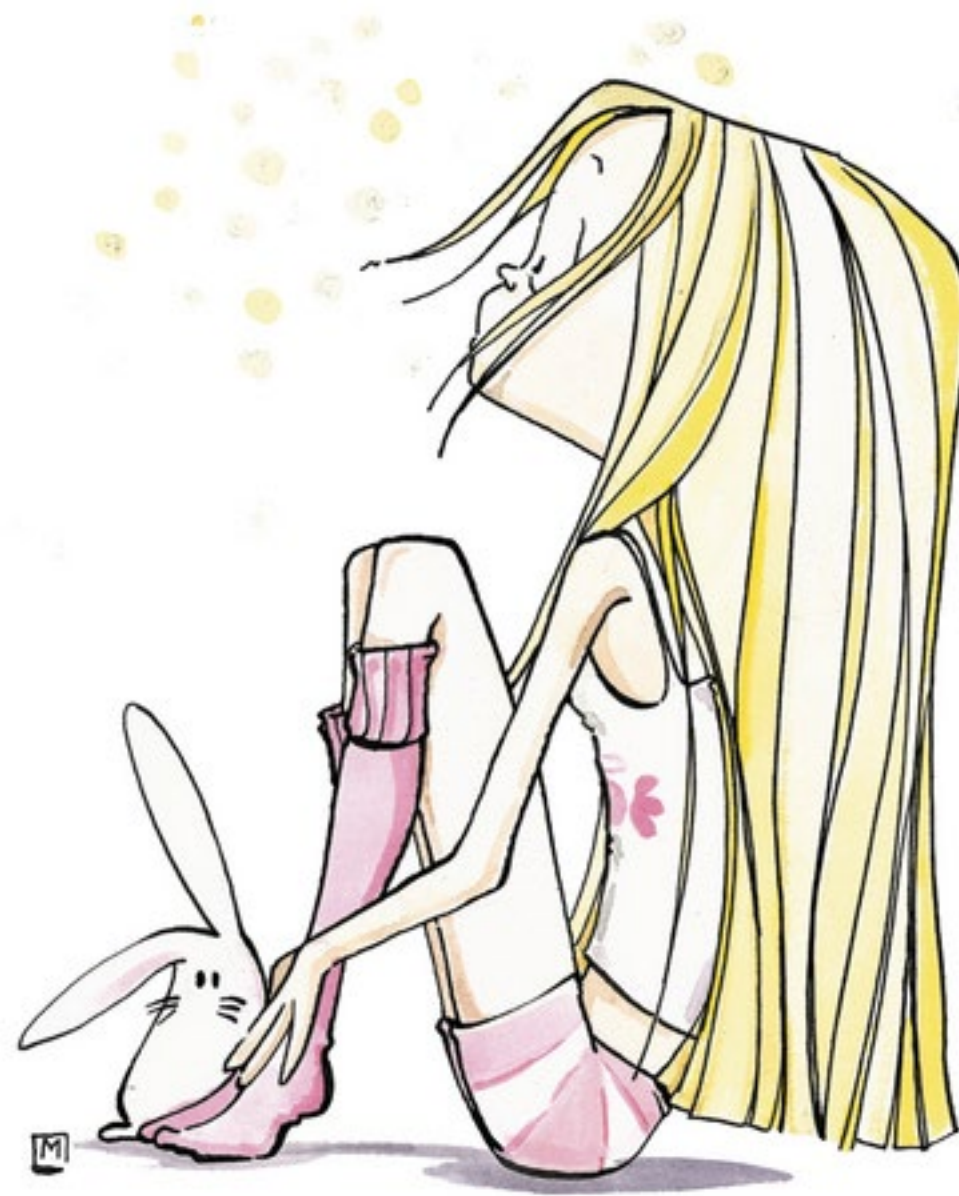



LO SVILUPPO PSICOSESSUALE



sesso
Adding a third option...

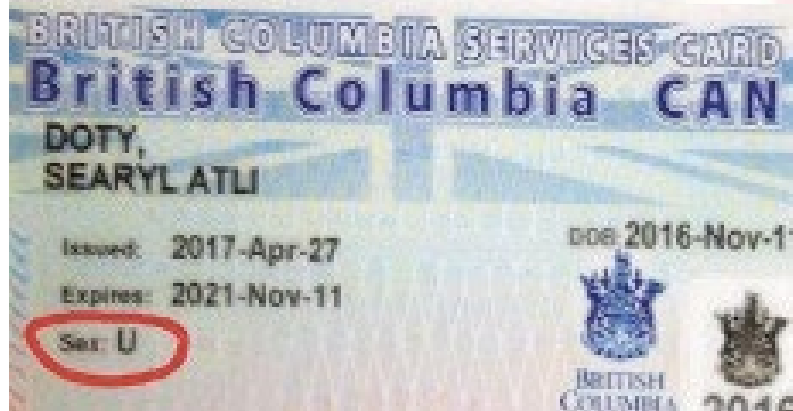

genere
insieme delle differenze tra uomini e donne che le società costruiscono a partire dalle differenze tra corpo maschile e femminile



LO SVILUPPO PSICOSESSUALE



sesso
Adding a third option...

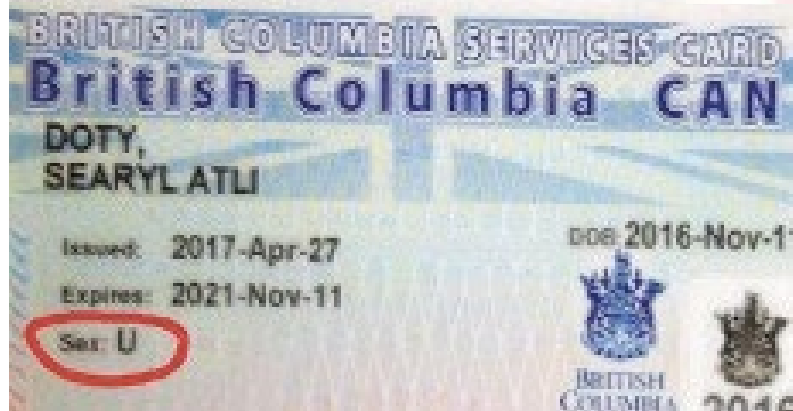

genere
insieme delle
differenze tra uomini
e donne che le società
costruiscono a partire
dalle differenze tra
corpo maschile e
femminile

identità di genere
chi sono?



LO SVILUPPO PSICOSESSUALE



sesso
Adding a third option...

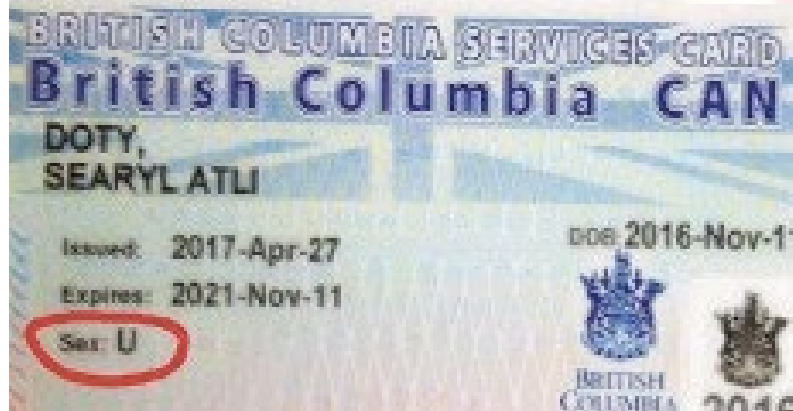

genere
insieme delle differenze tra uomini e donne che le società costruiscono a partire dalle differenze tra corpo maschile e femminile

identità di genere
chi sono?

ruolo di genere
norme, aspettative socioculturali comportamenti e attività che la società considera appropriati per maschi e femmine.

IL VERBO

1 Cancelli il verbo che NON è adatto.

• La mamma	cucina.	stira.	tramonta.
• Il sole	illumina.	gela.	sorge.
• Il cavallo	canta.	corre.	nitrisce.
• L'acqua	scorre.	lava.	derme.
• Lo scoiattolo	vola.	salta.	rosicchia.
• Il papà	lavora.	legge.	gracida.

2 Inserisci un verbo adatto.

- Il ghiro mangia

Marta Serafini
5 h
...ia elementare.
Il papà lavora e legge, la mamma cucina e stira.





LO SVILUPPO PSICOSESSUALE



sesso
Adding a third option...

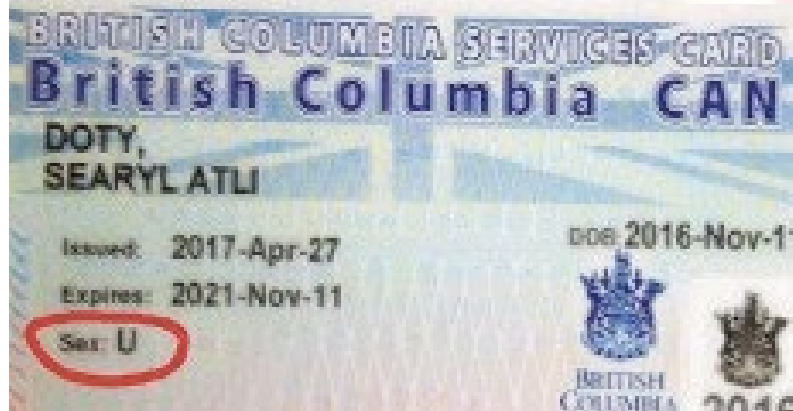

genere
insieme delle differenze tra uomini e donne che le società costruiscono a partire dalle differenze tra corpo maschile e femminile

identità di genere
chi sono?

ruolo di genere
norme, aspettative socioculturali comportamenti e attività che la società considera appropriati per maschi e femmine.

orientamento sessuale
chi mi piace?

IL VERBO

1 Cancelli il verbo che NON è adatto.

• La mamma	cucina.	stira.	tramonta.
• Il sole	illumina.	gela.	sorge.
• Il cavallo	canta.	corre.	nitrisce.
• L'acqua	scorre.	lava.	derme.
• Lo scoiattolo	vola.	salta.	rosicchia.
• Il papà	lavora.	legge.	gracida.

2 Inserisci un verbo adatto.

- Il ghiro mangia

Marta Serafini
5 h

la elementare.

Il papà lavora e legge, la mamma cucina e stira.



LO SVILUPPO PSICOSESSUALE



l'identità complessiva della persona, l'insieme dal corpo, alla mente, al modo di presentarsi agli altri, con cui la persona si identifica, viene identificata e si fa identificare dagli altri.



non è stabile



Varianza, atipicità, non conformità di genere...

transgender
 la identità di genere differisce dal genere assegnato alla nascita



LO SVILUPPO PSICOSESSUALE

disforia di genere

insoddisfazione emotiva di adesione al sesso assegnato alla nascita.

“associata a sofferenza clinicamente significativa della durata di almeno 6 mesi”.

DSM-5



Non è una malattia ma una condizione esistenziale.

ruolo del pediatra

ascolto
rispetto
sostegno

**Depressione,
atti di autolesionismo,
disturbi dell'alimentazione
stress post-traumatico**

HPV, l'infezione

più di 120 tipi diversi di HPV

16, 18, 31, 33, 45, 52 e 58 alto rischio oncogeno

(6, 11) >90% condilomi genitali

tutti i tumori dipendono da un'infezione da HPV, ma non tutte le infezioni da HPV provocano un tumore. Oms

uso del preservativo

rischio di contagio > tra le ragazze più giovani

infezione spesso asintomatica

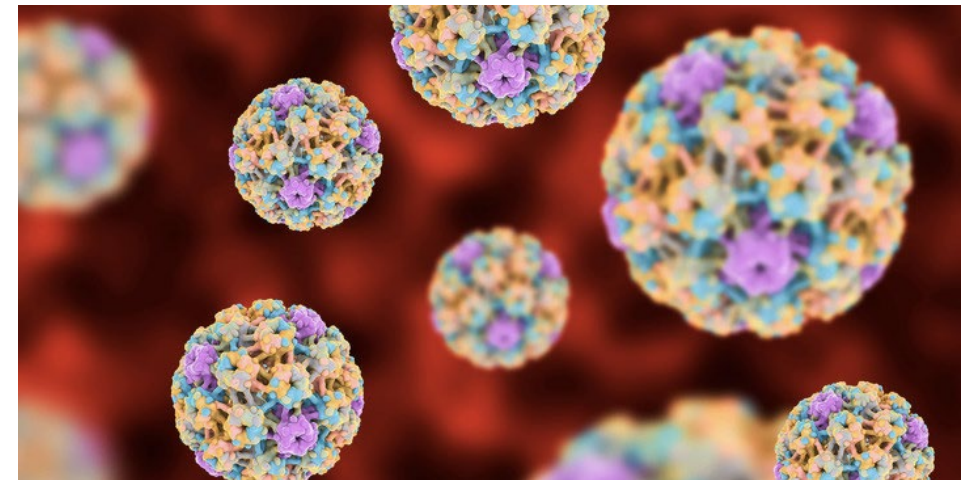

Prophylactic vaccination against human papillomaviruses to prevent cervical cancer and its precursors, Cochrane Gynaecological, Neuro-oncology and Orphan Cancer Group, 2018 Information Centre on HPV and Cancer, ICO/IARC.

<http://www.epicentro.iss.it>

www.who.int

HPV, il vaccino

più di 120 tipi diversi di HPV

16, 18, 31, 33, 45, 52 e 58 alto rischio oncogeno

(6, 11) >90% condilomi genitali

Dal 2008 vaccinazione gratuita alle ragazze due / tre dosi

PNPV 2017-2019 estesa ai maschi adolescenti

altissima protezione
efficace, sicuro e tollerabile



Piano Nazionale Prevenzione Vaccinale. PNPV 2017-2019

Prophylactic vaccination against human papillomaviruses to prevent cervical cancer and its precursors, Cochrane Gynaecological, Neuro-oncology and Orphan Cancer Group, 2018 Information Centre on HPV and Cancer, ICO/IARC.

Clin Infect Dis online 2019, pubblicato il 20/3 doi: 10.1093/cid/ciz239



Copertura vaccinale anti HPV

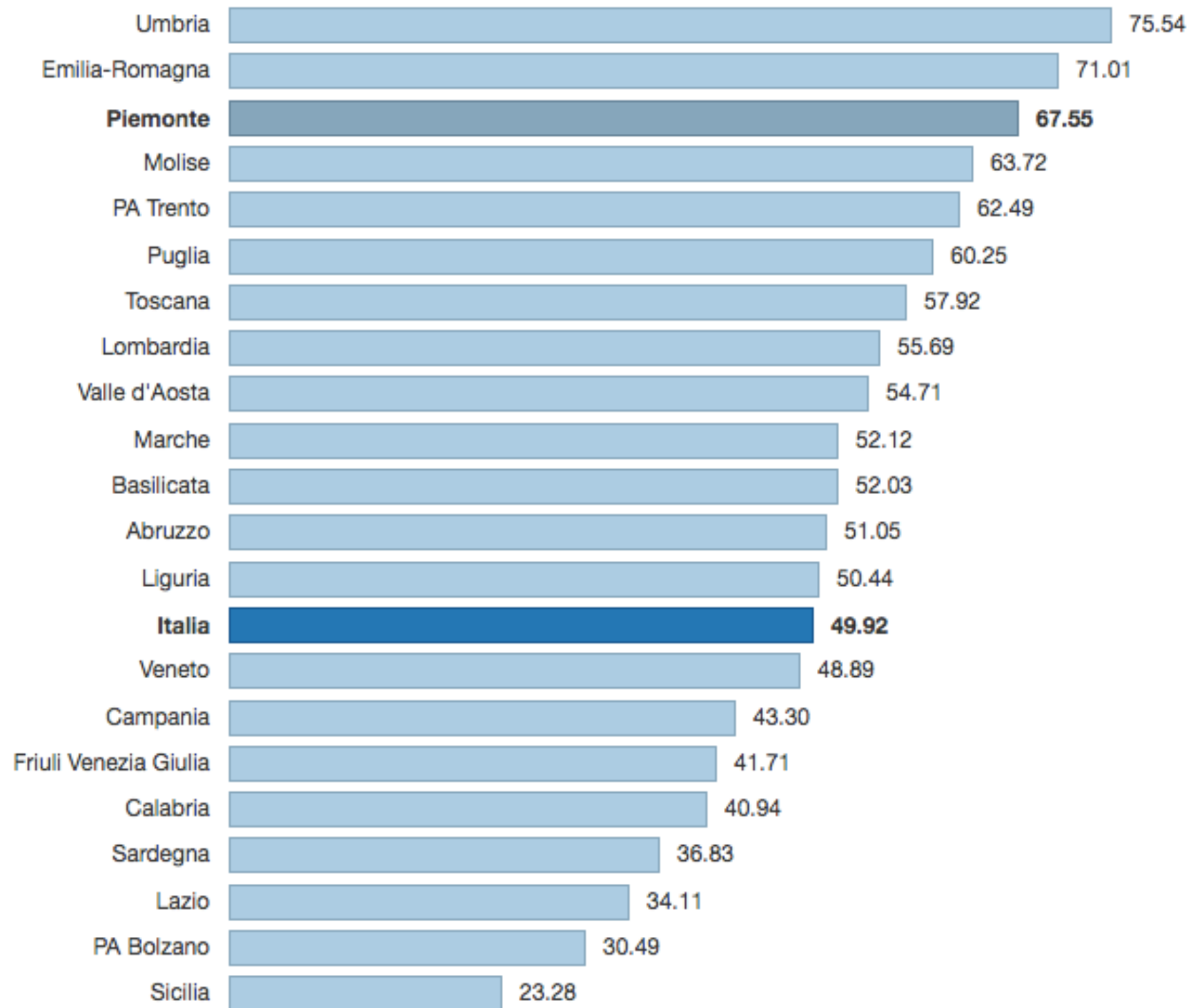

coorte 2005



Il portale dell'epidemiologia per la sanità pubblica

a cura del Centro nazionale per la prevenzione delle malattie e la promozione della salute dell'Istituto superiore di sanità

*tutti i dati sono aggiornati al 31/12/2017 (solo femmine) - fonte ministero della Salute



Diversi tipi di messaggio sulla vaccinazione anti HPV hanno diversa efficacia sui genitori.

PEDIATRICS[®]
OFFICIAL JOURNAL OF THE AMERICAN ACADEMY OF PEDIATRICS

Questions and Concerns About HPV Vaccine: A Communication Experiment
Parth D. Shah, William A. Calo, Melissa B. Gilkey, Marcella H. Boynton, Susan Alton Dailey, Karen G. Todd, Meagan O. Robichaud, Marjorie A. Margolis and Noel T. Brewer

Pediatrics 2019;143;

DOI: 10.1542/peds.2018-1872 originally published online January 22, 2019;

benefici della vaccinazione
necessità per entrambi i sessi
sicurezza
raccomandazioni nazionali

urgenza di vaccinare
messaggi lunghi e complessi



evidenza scientifica anche riguardo al tipo di comunicazione da adottare

Napule è...

PEDIATRIA PREVENTIVA E SOCIALE



grazie

**PROBLEMATICHE GINECOLOGICHE
NEI BILANCI DI SALUTE**

Mena Palma

Napoli 27 aprile 2019