

Storia della *care* al bambino del mediterraneo

Prof. Italo Farnetani

Professore Ordinario di Pediatria

Ludes, Malta



L.U.de.S.







**Statuetta di dea
Madre da Cabras,
Cuccuru Is Arrius
4000-3400 a.C.,
Museo Archeologico
di Cagliari**

EGIZI

Poi il re d'Egitto disse alle **levatrici**
degli Ebrei (...)

«Quando assistete al parto delle
donne ebree, osservate quando il
neonato è ancora tra **le due**
sponde del sedile per il parto...»

300 a.C.



Dendera:
tempio della dea
Haror, dea della
sessualità,
protettrice della
gravidanza e del
parto

Il Cairo Museo Egizio



Donna con un bambino in braccio che chiede un altro figlio

(Regno Medio,
Ägyptisches Museum,
Berlin inv. N.° 14517)

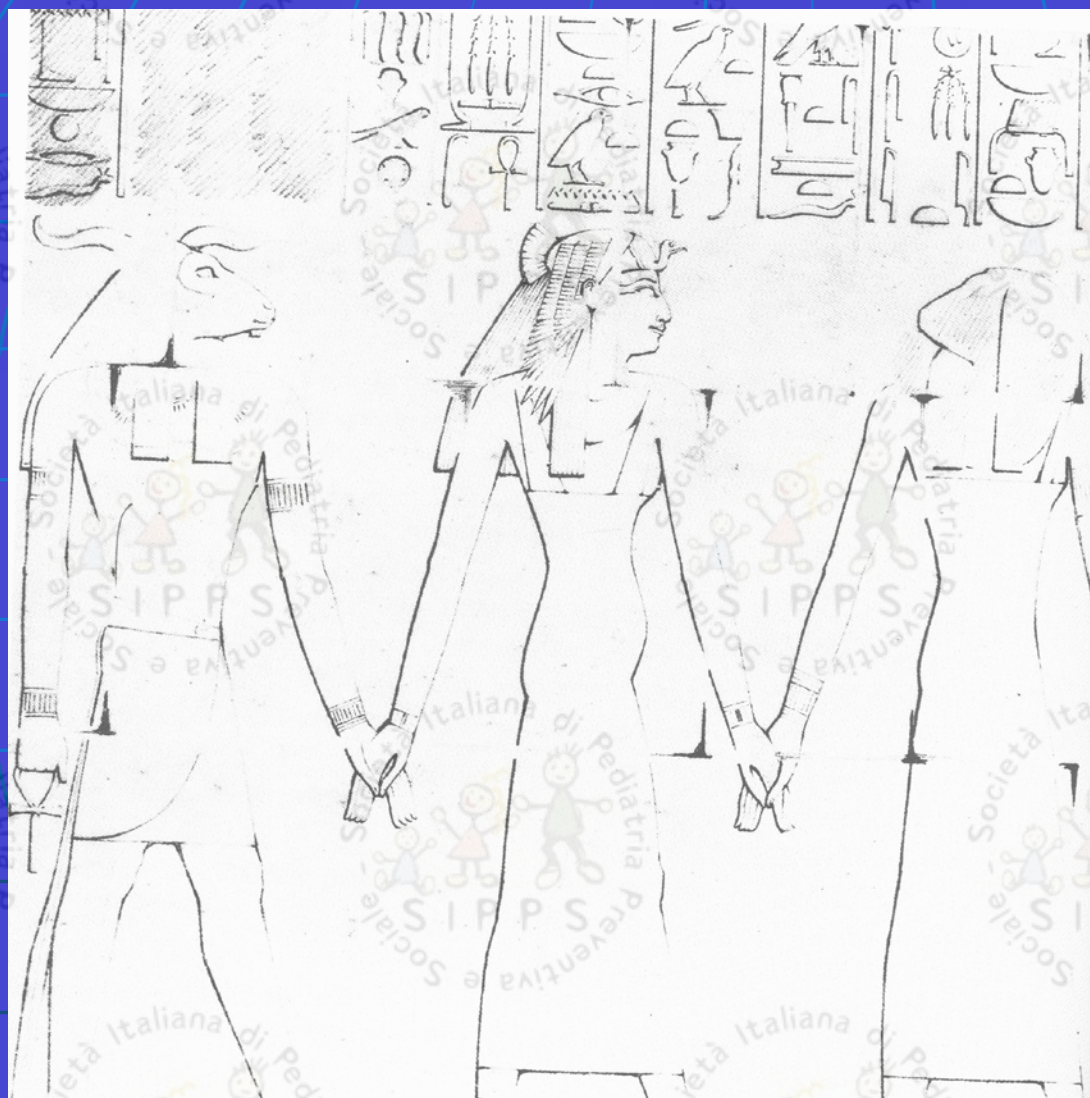

**Ahmoose,
regina
egizia della
XVIII
dinastia,
gravida del
faraone
Hatshepsut**

**(Tempio di Deir
el-Bahri, Tebe).**



2510-2460

tomba V Dinastia

Balia che allatta

(II Cairo :
German Institute of
Archaeology)

1500-1000 a.C.

Allattamento
egizio:

Banca del
latte umano



(Vaso in terracotta di
forma antropomorfa
Parigi: Museo del Louvre)

GRECI



Donna incinta

(terracotta ellenistica
dalla Beozia, Louvre)

100 A.c.

Allattamento Ellenistico

(Terracotta trovata nell'
Isola di Lemmo e
conservata a Parigi al
Museo del Louvre)



ROMANI

Presenti al parto

levatrici

sagee

**donne del
parentado**

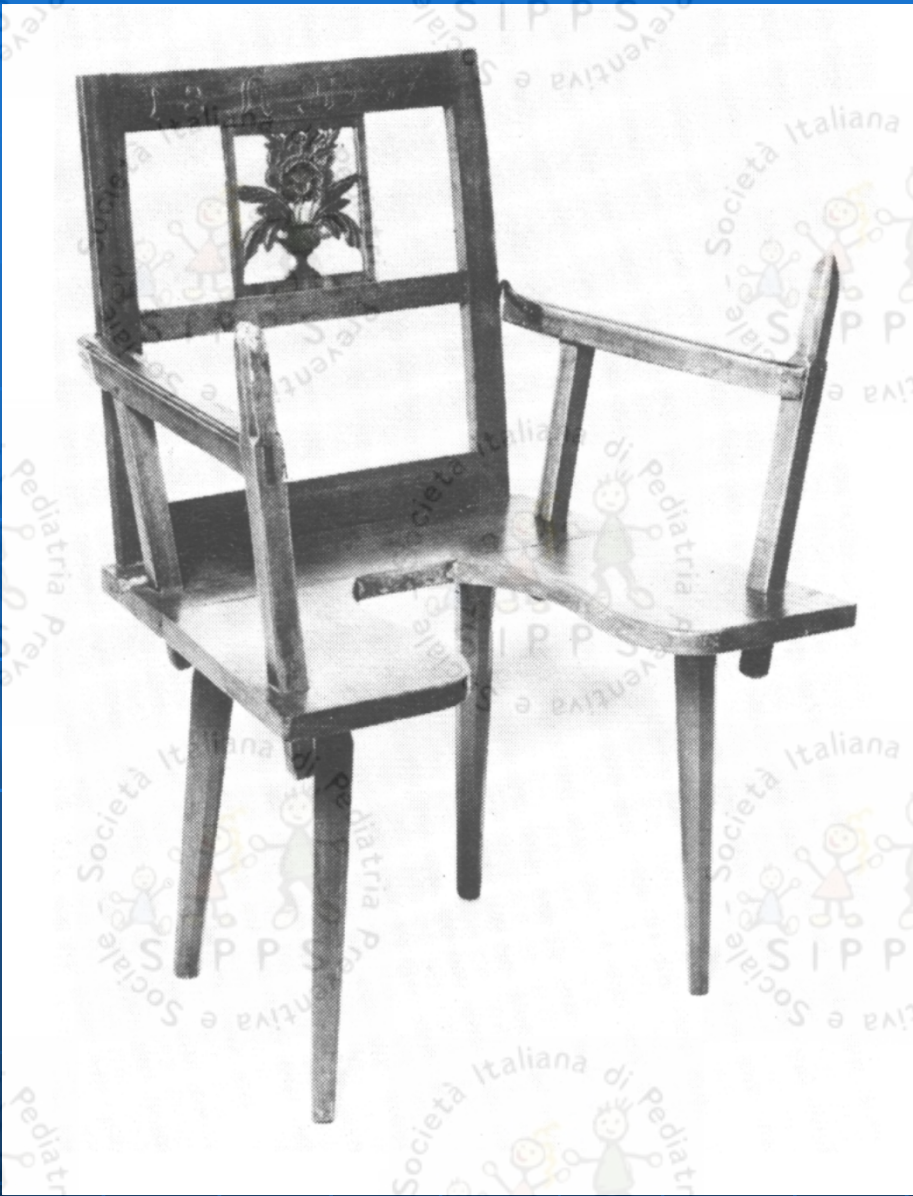

Scena di parto



Placchetta d'avorio ritrovata a Pompei

Museo Archeologico Nazionale di Napoli



Dalla tomba della levatrice Ostia Antica, II sec. d.C)

Terracotta dalla tomba di Scribonia Attice. Ostia (II sec d.C.)

POMPEI: 24 agosto 79

Allattamento romano

*Danae che
allatta Perseo*

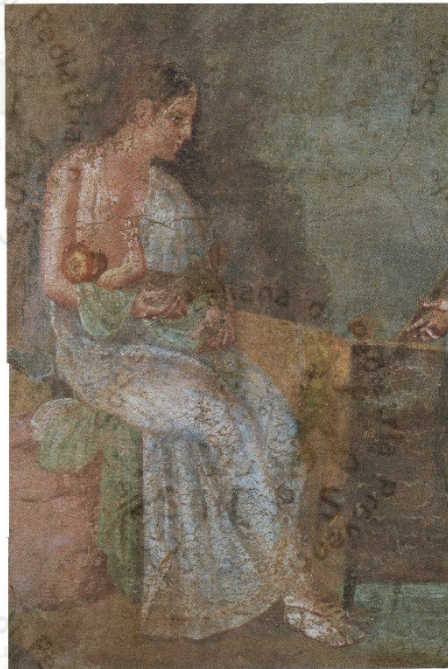

Napoli: Museo archeologico
Nazionale

Lo svezzamento





L'allattamento poteva durare anche a lungo, per tre anni, come testimonia una terracotta trovata a Bordeaux e conservata al Museo delle antichità nazionali di Saint-Germain-en-Laye, in cui il bambino, pur reggendosi già in piedi, succhia ancora il latte.

MEDIOEVO

incremento demografico

SI

Dal 1000 AL 1200

NO

dal 1300 AL 1500 (peste)

1347

Madonna del latte

Pisa: facciata del Duomo

**Andrea da Pontedera
detto Pisano
(Pisa, Museo Nazionale
di San Matteo)**







«Anemia di Gerbasi»

Anemia

perniciosaiforme

megaloblastica del

lattante



REPUBLICA ITALIANA
Città di Mazara del Vallo
Cittadinanza Onoraria
Italo Farnetani
Italiana di

Mediterraneo

**le navi che lo hanno sempre solcato,
hanno favorito l'incontro, la
conoscenza e l'integrazione fra i
popoli e approvvigionato il pesce,
alimento della Dieta Mediterranea,
indispensabile
alla crescita e alla salute**