S. Bernasconi

Clinica Pediatrica
Università degli Studi
Azienda Ospedaliero-
Universitaria

Parma

Giornate Pediatriche
"A. Laurinsich"
Alimentazione e nutrizione in età pediatrica

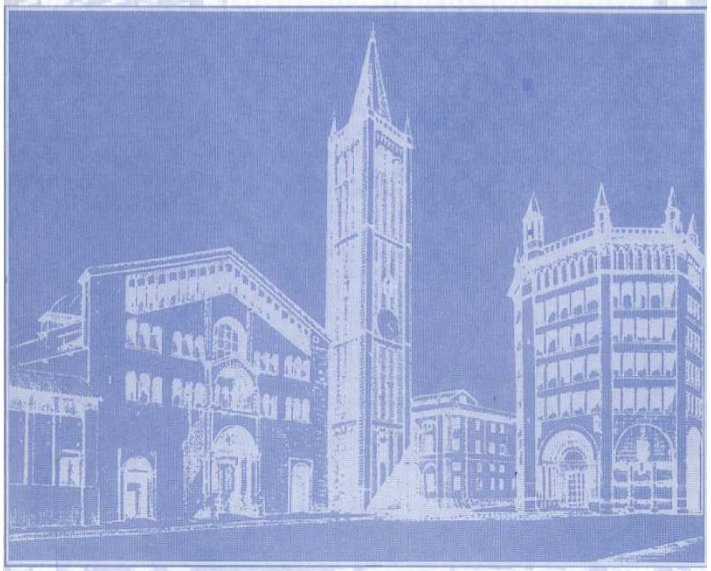

15 - 16 Settembre 2006

STARHOTELS DU PARC
PARMA

INCONTRI DI ALIMENTAZIONE E NUTRIZIONE IN ETÀ EVOLUTIVA

PRESIDENTI: F. BALLI, S. BERNASCONI, M. GIOVANNINI

4 OTTOBRE 2007

Servizi sanitari e istituzioni territoriali: promozione di stili di vita per il benessere in età pediatrica

ALLATTAMENTO AL SENO
SORVEGLIANZA EPIDEMIOLOGICA
BILANCI DI SALUTE
EDUCAZIONE NUTRIZIONALE
LABORATORI DI EDUCAZIONE AL GUSTO
RISTORAZIONE SCOLASTICA - ATTIVITÀ MOTORIA
DISTRIBUTORI AUTOMATICI DI ALIMENTI E BIBITE NELLE SCUOLE

5 OTTOBRE 2007

XIV Seminario Nazionale Associazione Mogli Medici Italiani (AMMI) - Nutrizione e Salute

LA STORIA DELLA ALIMENTAZIONE INFANTILE
ALIMENTAZIONE COME PREVENZIONE IN ETÀ EVOLUTIVA
ALIMENTAZIONE COME TERAPIA: LA MALATTIA CELIACA
DIABETE E NUTRIZIONE
INFORMAZIONE NUTRIZIONALE CORRETTA
QUALITÀ E NUTRIZIONE

ALESSANDRO LAURINSICH 1899-1969

DIRETTORE CLINICA PEDIATRICA PARMA
1945-1969

- IMPERATO †
  - BATTISTINI
  - FAIENZA
  - RONCHETTI
  - GIOVANNELLI
    - VANELLI
    - SQUARCIA
    - BERNASCONI
  - MORETTI †
    - BEVILACQUA

La Pediatria

RIVISTA

quindicinale d'igiene, medicina e chirurgia dell'infanzia

diretta

da

R. JEMMA

Professore Ordinario di Clinica Pediatrica
nella R. Università di Napoli

Redattore Capo: A. Laurinšich

ANNO XXXVII — 1929 VII.

I

NAPOLI
1929

S. Bernasconi

Clinica Pediatrica
Università degli Studi
Azienda Ospedaliero-Universitaria

Parma

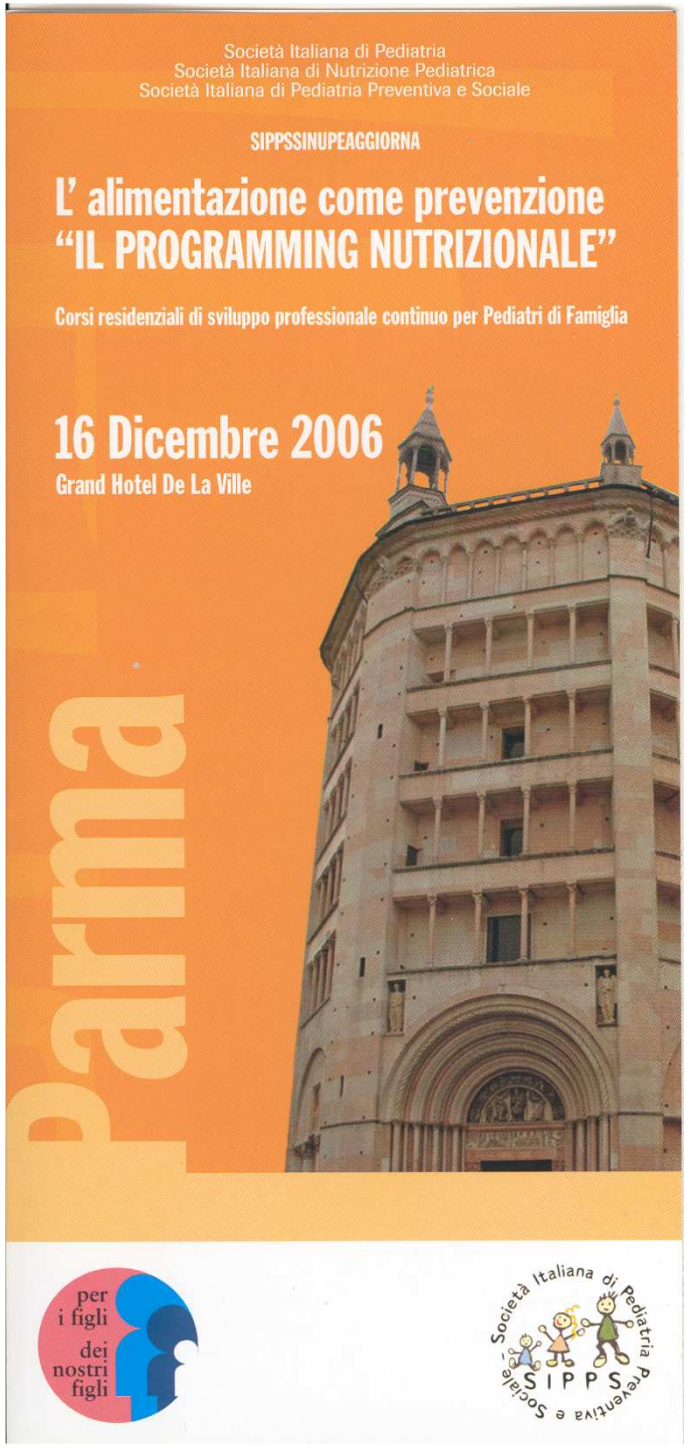

SOCIETA' ITALIANA DI PEDIATRIA PREVENTIVA E SOCIALE

PIRAMIDE ALIMENTARE PER BAMBINI
da 2 a 6 anni

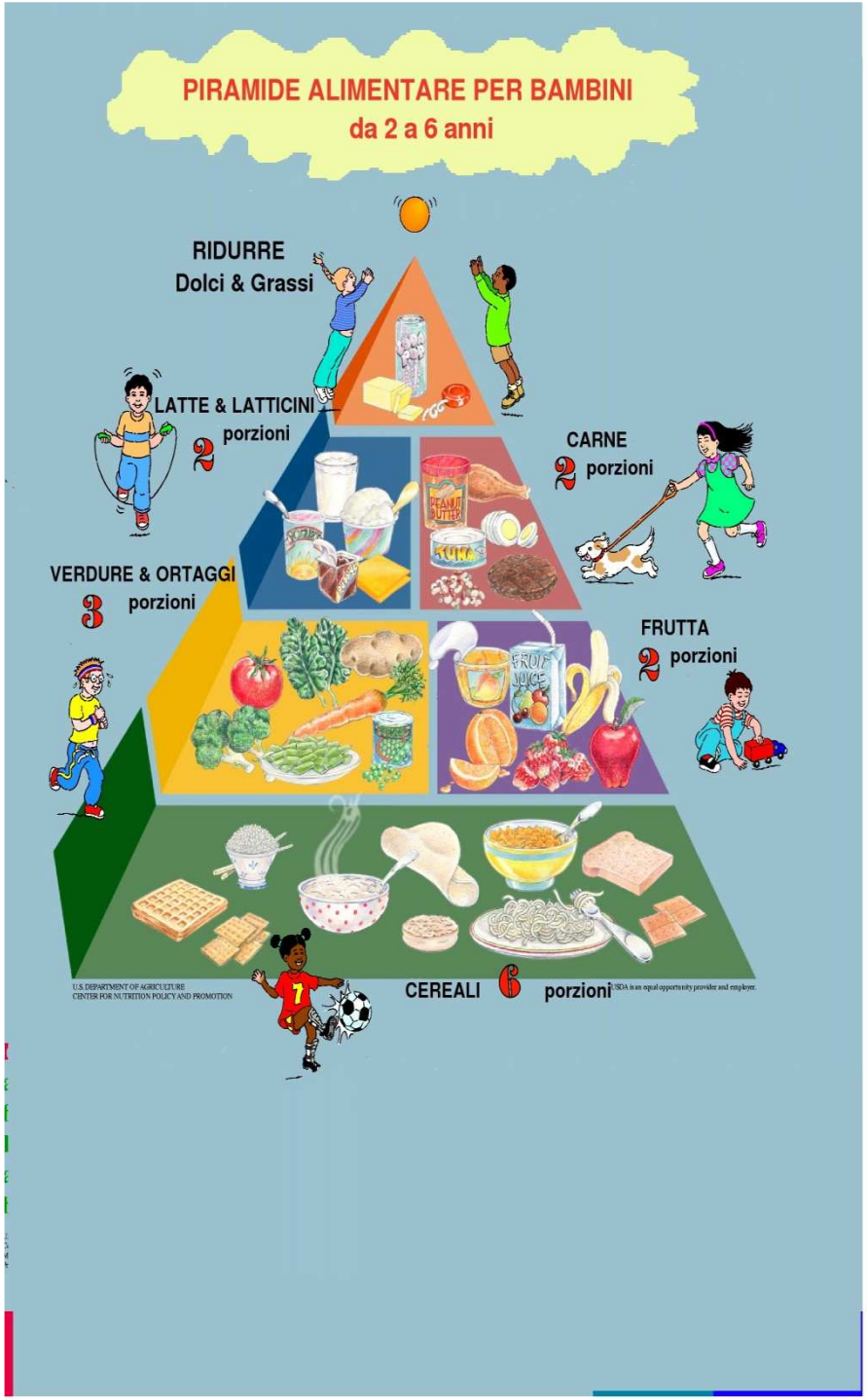

Studio HBSC Italia 2010

(Health Behaviour in School-aged Children)

Consumo quotidiano di verdura negli 11-enni

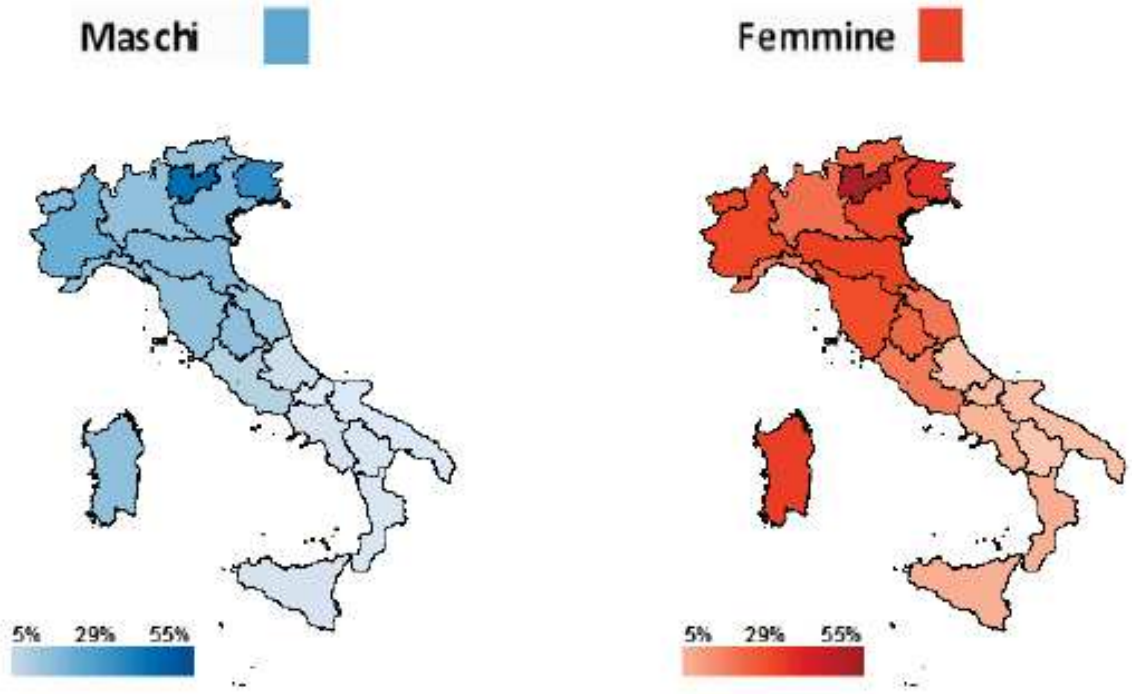

Consumo quotidiano di verdura nei 13-enni

Personal, social and environmental predictors of daily fruit and vegetable intake in 11-year-old children in nine European countries

I De Bourdeaudhuij[1], S te Velde[2], J Brug[2], P Due[3], M Wind[4], C Sandvik[5], L Maes[6], A Wolf[7], C Perez Rodrigo[8], A Yngve[9], I Thorsdottir[10], M Rasmussen[3], I Elmadfa[7], B Franchini[11] and K-I Klepp[12]

European Journal of Clinical Nutrition (2008) 62, 834–841

Table 1 Percentage of children reporting daily fruit and daily vegetable intake

	Daily fruit intake (%)	*Daily vegetable intake (%)*
All countries ($n=13168$)	43.30	46.10
Boys ($n=6605$)	38.90	40.50
Girls ($n=6563$)	47.70	51.80
Austria ($n=1681$)	48.80	40.60
Belgium ($n=1339$)	37.30	57.80
Denmark ($n=1882$)	44.70	47.90
Iceland ($n=1169$)	35.80	37.40
Netherlands ($n=1099$)	43.10	60.90
Norway ($n=1182$)	30.20	39.40
Portugal ($n=2115$)	56.60	50.10
Spain ($n=1304$)	44.60	33.60
Sweden ($n=1397$)	36.50	46.00

14.00 - 14.30
Registrazione

14.30 - 15.00
Saluto Autorità
e presentazione del Convegno

I VEGETALI: CARATTERISTICHE NUTRIZIONALI

Presidente: M. Giovannini
Moderatori: S. Amarri, G. Gazzola

15.00 **Proprietà nutrizionali dei prodotti vegetali**
A. Ghiselli

15.30 **Le verdure nei primi 2 anni di vita del bambino: scelte, abitudini e rischi**
R. Moretto

16.00 **Divezzamento: quali vegetali**
E. Verduci

16.30 **I vegetali dopo il primo anno di vita (concetto di porzione)**
A. Bosetti

17.00 **Pausa**

II SESSIONE

Presidente: G. Biasucci
Moderatori: G. Banchini, L. Inghetti

17.30 **Le diete vegetariane**
C. Maffeis

18.00 **Alimentazione vegetariana nel bambino: realtà e miti**
L. Pinelli

18.30 **OGM e biologico tra miti e realtà**
D. Dilillo

19.00 **Intake nutrizionale e consumo di vegetali: confronto tra bambini normopeso e bambini sovrappeso**
D. Ballardini, A. Ballestrazzi, M.T. Munari, M. Nobili R. Schumann, E. Tomba

III SESSIONE

Presidente: G. Bevilacqua
Moderatori: G. Cecchetto, G. Izzi

08.30 **Il consumo dei vegetali in Italia**
E. Troiano

09.00 **Allergie da vegetali**
C. Caffarelli

09.30 **Biodiversità agraria Parmense: esperienze di un territorio**
L. Castello

10.00 **Le ricette della tradizione: indagine nazionale**
I. Farnetani

10.30 **Le ricette dell' "alta cucina"**
M. Spigaroli

11.00 **Pausa**

I VEGETALI: PROPRIETÀ FARMACOLOGICHE

Presidente: M. Vanelli
Moderatori: F. Bernini, E. Voccia

11.30 **Le piante officinali: criteri generali e status giuridico tra alimento e farmaco**
S. Dalfrà

12.00 **Linee guida FIMP sull'utilizzo dei prodotti fitoterapici in pediatria**
C. Ferrari

12.30 **Focus on cranberry**
D. Careddu

13.00 **La tosse: possibilità di trattamento con le piante medicinali**
V. Murgia

13.30 **CONCLUSIONI**
S. Bernasconi, G.V. Zuccotti

RINGRAZIAMENTI

SEGRETERIA SCIENTIFICA

C. CAFFARELLI

S. CESARI

M. PETRAROLI

M.E. STREET

C. VOLTA

A. VOTTERO

SEGRETERIA ORGANIZZATIVA LOCALE

P. DALLATOMASINA

R. DI MARZIO

I. FERRARI

V. FORNELLI

SEGRETERIA ORGANIZZATIVA

A. DI FULVIO

iDea congress

V Giornate Pediatriche "A. Laurinsich" - SIPPSAGGIORNA

I vegetali: caratteristiche nutrizionali e proprietà farmacologiche

18 - 19 Febbraio 2011

STARHOTELS DU PARC PARMA

Un grande ringraziamento alle Aziende che hanno contribuito alla realizzazione dell'evento:

Aboca
Aptamil Milupa
Consorzio Parmigiano Reggiano
Digibel Medical Devices
Humana
Mead Johnson Nutrition
Mellin
Nathura
Plasmon
Società Editrice Universo

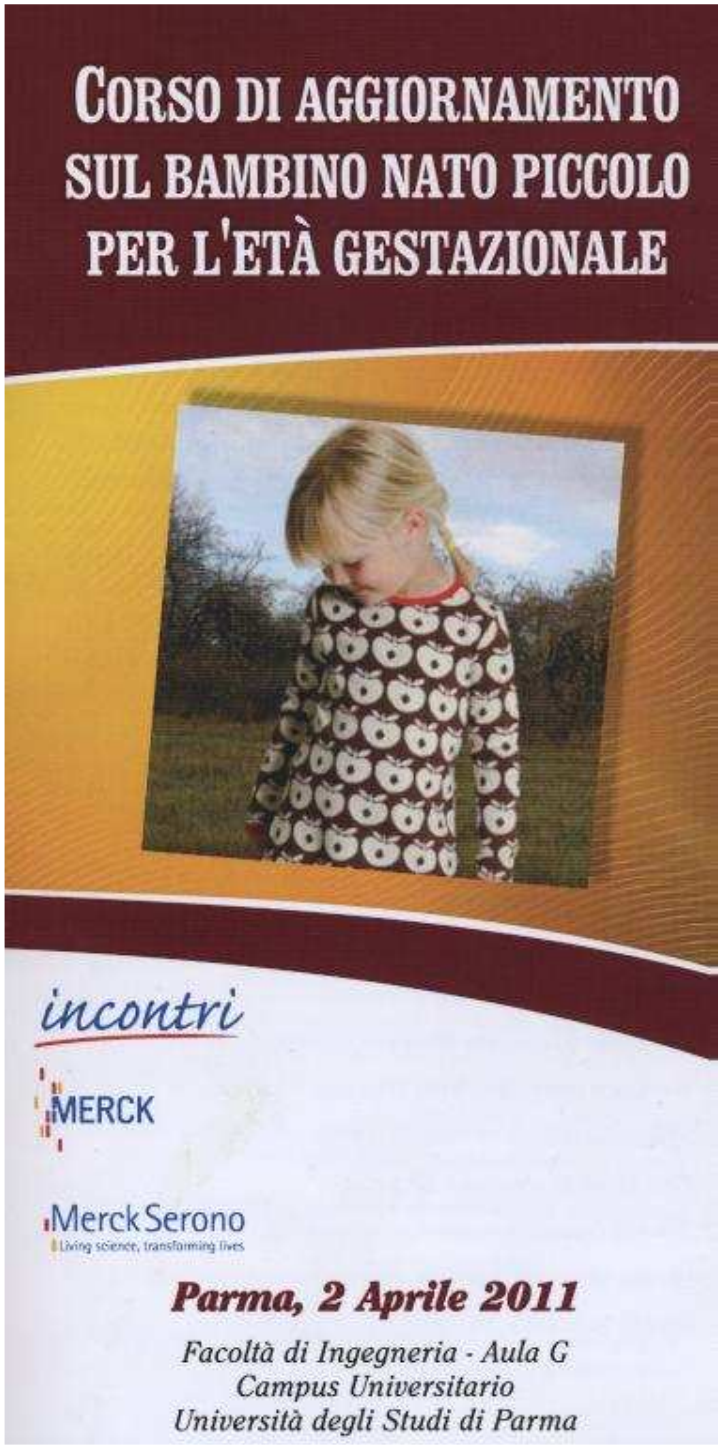

Per i PLS di Parma
Reggio Emilia
Piacenza.

- **Società Scientifica Nutrizione Vegetariana (SSNV)**
- **Università Politecnica delle Marche (Campus Virtuale)**

Master di I livello online in Alimentazione e Dietetica Vegetariana

Per informazioni:

071/220.4160,
071/220.4108,
339/3982164.
univpm@funiber
www.scienzavegetariana.it
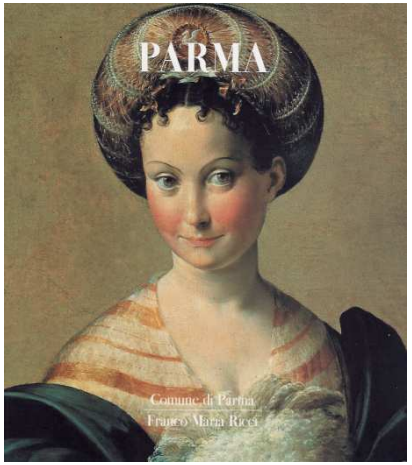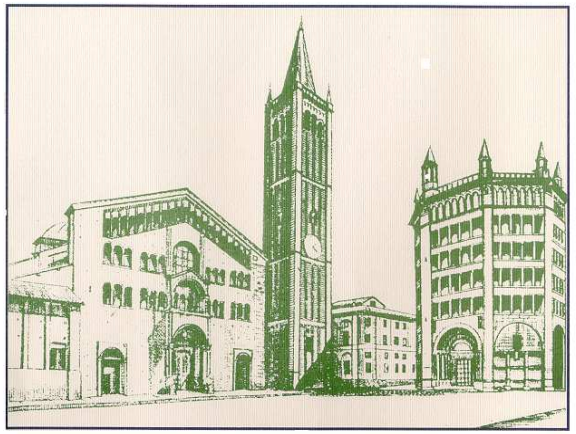
Grazie per l’attenzione