

Napule è...

PEDIATRIA PREVENTIVA E SOCIALE

...“SARANNO FAMOSI!”

AIUTO ... STA TREMANDO

De Nitto E.1 Cerrone L.1 Budetta M.2 Carpentieri ML.2 Sessa L.1

1. Università degli Studi della Campania «L. Vanvitelli»
2. Neurologia pediatrica c/o UOSD Cava de Tirreni

28 APRILE - 1 MAGGIO 2018

HOTEL ROYAL CONTINENTAL NAPOLI

Pronto Soccorso dell'Ospedale di Cava de Tirreni: Adolescente di 13 anni con tremore al braccio sinistro!

TC e Consulenza Neurologica!

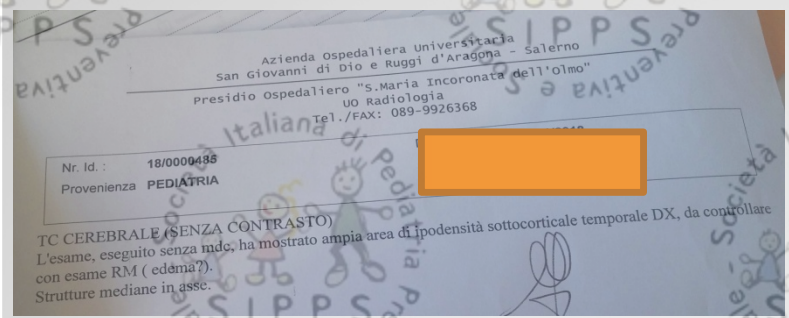

“Esame eseguito senza mdc, ha mostrato un'ampia area di ipodensità sottocorticale temporale destra, da controllare con RM (edema?). strutture mediane in asse”



Consulenza neurologica:
EON: adolescente, lucida ed orientata spazio temporalmente. Nervi cranici, sistema motorio, forza muscolare, deambulazione, stazione eretta, coordinazione, riflessi: **INDENNI!**
Tremore all'arto sinistro con gomito in flessione. Sintomo insorto da circa un mese con progressiva estensione dalla dita all'avambraccio. Tremore persiste durante la visita,
la ragazza è indifferente nei confronti del sintomo.

RI COVERO



La gravità del tremore può non essere correlata alla gravità della malattia di base ...



PNES:
SINDROME
PSICOGENA
NON
EPILETTICA



EPILESSIA PARZIALE
CONTINUA
FASE PRODROMICA
ENCEFALITE DI
ROSMUSSEN

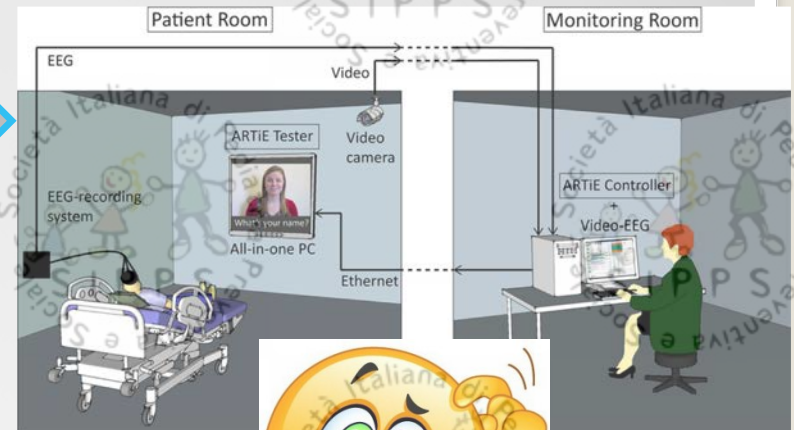
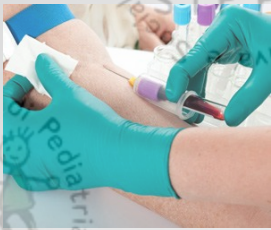

Tracciato EEG: assenza di reperti patologici.

Video EEG: paziente ABULICA,
assenza di relazione con i genitori.

Scomparsa dei tremori con terapia farmacologica e con
PLACEBO!

Diagnosi di dimissione: **SINDROME SOMATIFORME
DI TIPO MOTORIO!**

(+)
Fp2
AVG
Fp1
AVG
F8
AVG
F7
AVG
F4
AVG
F3
AVG
C4
AVG
C3
AVG
F4
AVG
F3
AVG
T4
AVG
T3
AVG
T6
AVG
T5
AVG
O2
AVG
O1
AVG

Fz
AVG
Cz
AVG

EMG1+
EMG1
00 01 02 03 04 05 06 07 08 09 10



DI STURBI SOMATIFORMI (DSM V):

La patogenesi dei disturbi somatiformi è di tipo psichico, inconscio, e il sintomo fisico serve per raggiungere dei vantaggi:

nel disturbo fittizio e di simulazione è conscio!



❖ allontanare dalla coscienza lo stress emozionale causato da un conflitto intrapsichico.

❖ l'appoggio e nella protezione derivanti, grazie al sintomo fisico, dall'ambiente e nell'esenzione di obblighi e compiti sociali o di situazioni stressanti.

La difficoltà del personale sanitario:

- ❖ i sintomi fisici hanno un andamento, intensità e presentazione mutevoli nel tempo
- ❖ I sintomi non sono prodotti intenzionalmente, né sono sottoposti al controllo della volontà.
- ❖ convincere i genitori che "il problema" è di competenza del psichiatra